ĢENERĀLAIS PLĀNS M1:500

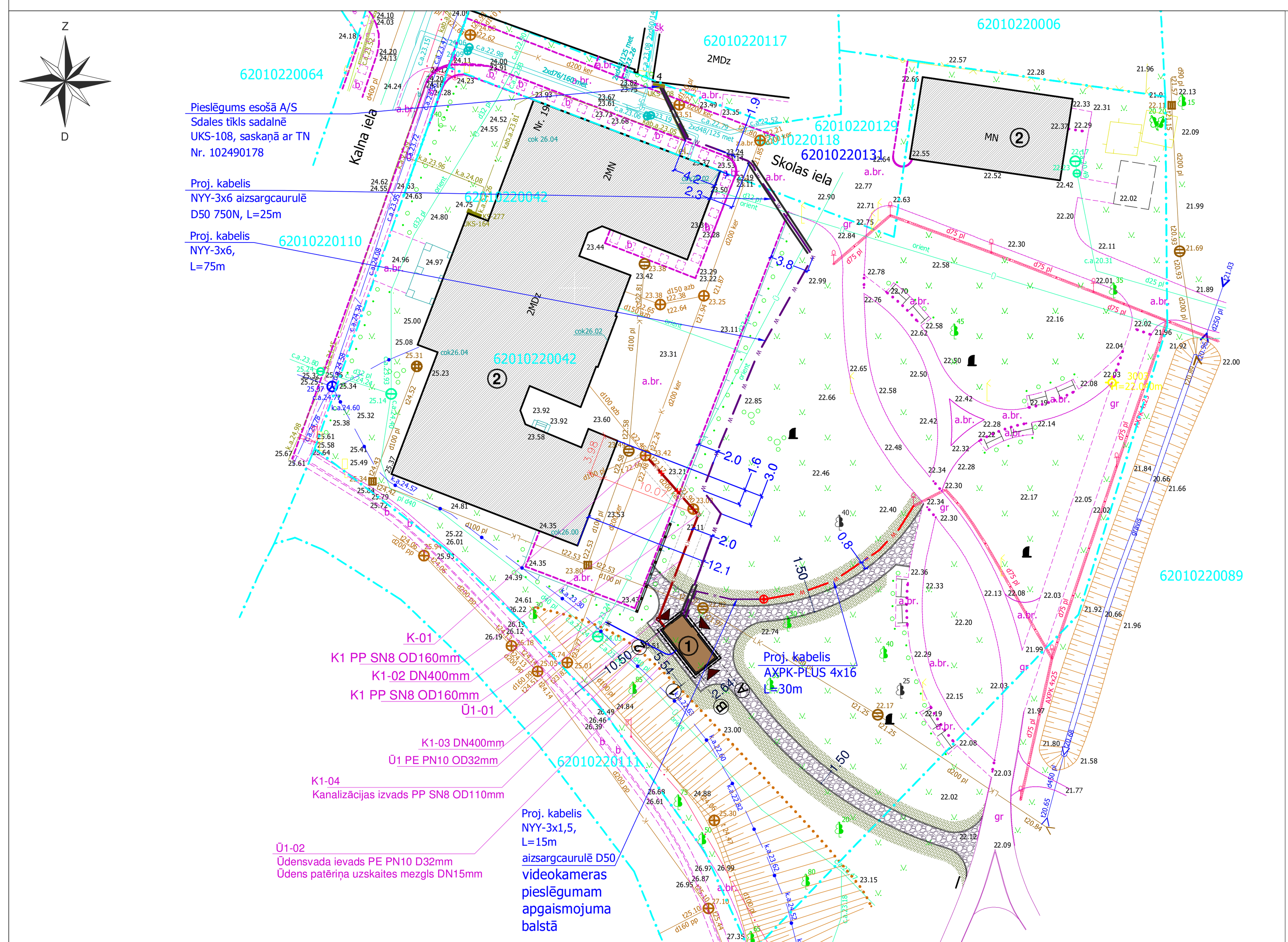

Saskaņojumu oriģināli atrodas SIA "Ģeodēzists" arhīvā.

Izejas punkti: Uzmērīšana veikta RTK režīmā ar "LatPos" korekcijām (bāzes stacija "Kuldīga").

Piezīmes - 1. Inženierkomunikācijas plānā uznestas pēc uzmērījumiem dabā un inženierkomunikācijas apkalpojošo organizāciju sniegtās informācijas
2. Uzmērīšanas un plāna aktualizēšanas lauka darbi veikti 22.01.2016.,topogrāfiskā plāna sagatavošanā izmantota no ADTI DB turētāja saņemtā informācija, veikta piemērīšana un kontrolmērījumi.
3. Topogrāfiskais plāns izstrādāts atbilstoši 24.04.2012. MK noteikumiem Nr.281 un topogrāfiskie apzīmējumi attēloti atbilstoši šo noteikumu 1.pielikumam.
4. Saskaņā ar VZD sniegto informāciju zemes vienību robežas ir attēlotas atbilstoši zemes kadastrālās uzmērīšanas un vietējā ģeodēziskā tīkla precizitātei un var nesakrist ar situāciju dabā.

LKS-92 TM koordinātu sistēma Mēroga koefic. m=0.999786 Latvijas normālo augstumu sistēma (LAS-2000,5)	
Objekta ID Nr.	74412
Topogrāf. obj. platība - 0.49 ha	

Lapa	Lapas	Mērogs
1.	1	1:500

Pasūtītājs : Kuldīgas novada pašvaldība

Objekts : Kalna iela Nr.19, Kuldīga, Kuldīgas novads

Topogrāfiskais plāns	Biroja vad.	Everita Rudene	29.01.2016.
	Sert.ģeodēz. Aigars Druvaskalns Sertifikāts Nr. AC000000074		29.01.2016.
	Datorgrafika	Valdis Rozentāls	29.01.2016.

GEODĒZISTS

Reģ.Nr.41203006878 Kuldīgas birojs, Torņa iela 5, Kuldīga, LV-3301 tālr. 63324334, e-pasts kuldiga@geodezists.lv www.geodezists.lv

GeoDATI
Dati ievadīti pašvaldības vienotajā digitālajā kartē.
Uzmērījums reģistrēts ar Nr.
6201 TP 55603
2016. gada 1. februāris
SIA "ĢeoDATI" Vasarnīcu iela 16, Ventspils, LV-3601
e-pasts:info@geodati.lv www.geodati.lv

MCK
Media Centrs "Kurzeme"
SASKAŅOTS SIA "ĢeoDATI"
reģ. Nr. 55603
2016. gada 1. februāris
Saskaņoja: Antoņina Marjiņševa

KULDĪGAS SILTUMTĪKLI SIA
SIA "ĢeoDATI"
SASKAŅOTS
reģ. Nr. 55603
2016. gada 1. februāris
Saskaņoja: Antoņina Marjiņševa

Sertificēts mērnieks Aigars Druvaskalns apliecina, ka topogrāfiskais plāns saskaņots:

Uzņēmums / iestāde	Skaņojuma priekšmets	Datums	Uzvārds	Piezīmes / datnes
SIA "Lattelecom"	telekomunikāciju infrastruktūra	29.01.2016.	I. Grundmanis	Nr.37.9-10/33/0120
AS "Sadales tīkls"	elektroapgādes infrastruktūra	29.01.2016.	I. Zariņš	
SIA "Kuldīgas ūdens"	ŪKT apgādes infrastruktūra	28.01.2016.	U. Kuzmins	
Valsts zemes dienests	kadastra dati	29.01.2016.		263043.edoc

OBJEKTU/BŪVJU EKSPLIKĀCIJA

NR. PLĀNĀ	NOSAUKUMS
1	PROJEKTĒTĀ TUALETE
2	ESOŠĀ APBŪVE

TEHNISKI EKONOMISKIE RĀDĪTĀJI

NOSAUKUMS	APJOMS
KOPĒJĀ ZEMES GABALU PLATĪBA	2812m²
APBŪVES LAUKUMS (KOPĀ)	137.5m²
ESOŠĀ APBŪVE	122m²
PROJEKTĒTĀ TUALETE	15.5m²
STĀVU PLATĪBA (KOPĀ)	137.5m²
ESOŠĀ APBŪVE	122m²
PROJEKTĒTĀ TUALETE	15.5m²
PROJEKTĒTĀS ĒKAS BŪVTILPUMS	42,7m³
STĀVU SKAITS	1
UGUNSDROŠĪBAS NOTURĪBAS PAKĀPE	U3
ESOŠĀ BRAUKTUVE/AUTOSTĀVVIETAS	156m²
PROJEKTĒTA ŠĶELTA LAUKAKMENS TAKA	130m²
APBŪVES BLĪVUMS	4,9%
APBŪVES INTENSITĀTE	4,9%
BRĪVĀ TERITORIJA	89,6%
BŪVES KLASIFIKĀCIJAS NR.	127402

Šajā būvprojektā ir iekļautas un izstrādātas visas nepieciešamās daļas atbilstoši būvatļaujā ietvertajiem nosacījumiem.

Būvprojekta vadītājs ARTIS ROĶIS (vārds un uzvārds)
LAS SERT. NR. 1-00112 (sertifikāta nr.)
(datums) (paraksts)

Šī būvprojekta AR daļas risinājumi atbilst Latvijas būvnormatīvu un citu normatīvo aktu, kā arī tehnisko vai īpašo noteikumu prasībām.

Būvprojekta AR daļas vadītājs ARTIS ROĶIS (vārds un uzvārds)
LAS SERT. NR. 1-00112 (sertifikāta nr.)
(datums) (paraksts)

Šī būvprojekta TS, ĢP, DOP sadaļas risinājumi atbilst Latvijas būvnormatīvu un citu normatīvo aktu, kā arī tehnisko vai īpašo noteikumu prasībām.

Būvprojekta TS, ĢP, DOP sadaļas vadītājs ARTIS ROĶIS (vārds un uzvārds)
LAS SERT. NR. 1-00112 (sertifikāta nr.)
(datums) (paraksts)

Ar projektu iepazinos un projekta risinājumam piekrītu:

Būvprojekta pasūtītājs: KULDĪGAS NOVADA PAŠVALDĪBA
REĢ. NR. 90000035590
(datums) (paraksts)

Ar projektu iepazinos un projekta risinājumam piekrītu:

Zemes gabala īpašnieks:
(datums) (paraksts)

OBJEKTA IZVIETOJUMA SHĒMA

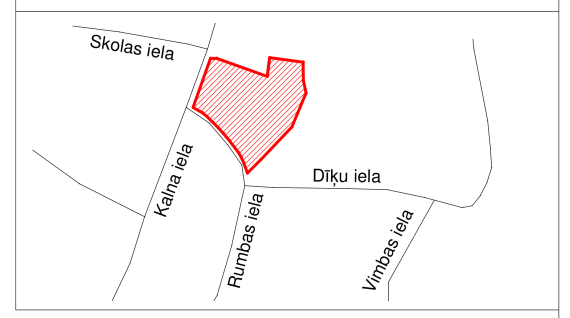

PIEŅEMTIE APZĪMĒJUMI

APZ. PLĀNĀ	NOSAUKUMS
	ZEMES GABALA ROBEŽA
	ESOŠĀ APBŪVE
	PROJEKTĒTĀ TUALETES ĒKA
	IEEJAS
	PROJ. ŠĶELTĀ LAUKAKMENS SEGUMS
	GRANĪTA APMALES
	ESOŠĀ KOKA BARJERA
	DEMONTĒJAMA KOKA BARJERA
	ATJAUNOJAMS ZĀLIENS
	ESOŠI KOKI
	DABĀ NEESOŠ KOKS
	PROJ. ŪDENS VADS
	PROJ. SADZĪVES KANALIZĀCIJA
	DEMONTĒJAMI INŽENIERTĪKLI
	APGAISMOJUMA 0,4KV KABEĻU LĪNIJAS
	ELEKTROAPGĀDES 0,4KV KABEĻU LĪNIJAS
	PROJEKTĒTIE APGAISMES ĶERMEŅI (ANALOGI ESOŠAJIEM PARKATERITORIJĀ)

PASŪTĪTĀJS	**KULDĪGAS NOVADA PAŠVALDĪBA** REĢ. NR. 90000035590 BAZNĪCAS IELA 1, KULDĪGA, KULDĪGAS NOV., LV-3301		
PROJEKTĒTĀJS	**SIA "RR ARCHITECTS"** REĢ. NR. 40103785559 BLĪDENES IELA 1A-4, RĪGA LV-1058 MOB. NR.: 29423500, FAX: 67315172 E-PASTS: ARTIS.ROKIS@GMAIL.COM		
OBJEKTS	**SABIEDRISKĀS TUALETES UN LABIEKĀRTOJUMA PROJEKTS**		
ADRESE	**Pilsētas dārzs, Kuldīga, Kuldīgas nov.**		
RASĒJUMS	**Ģenerālais plāns**		
IZSTRĀDĀJA		MĒROGS:	**1:500**
BŪVPR. VAD. BŪVPR. DAĻAS VAD. ARHITEKTS	**ARTIS ROĶIS** SERT. NR. 1-00112	PASŪT. NR.	**8/2017**
		STADIJA:	
IZSTRĀDĀJA	**MARTA TABAKA**	MARKA	**GP**
		LAPA NR.	**01**
DATUMS	13.03.2017	LAPU SK.	